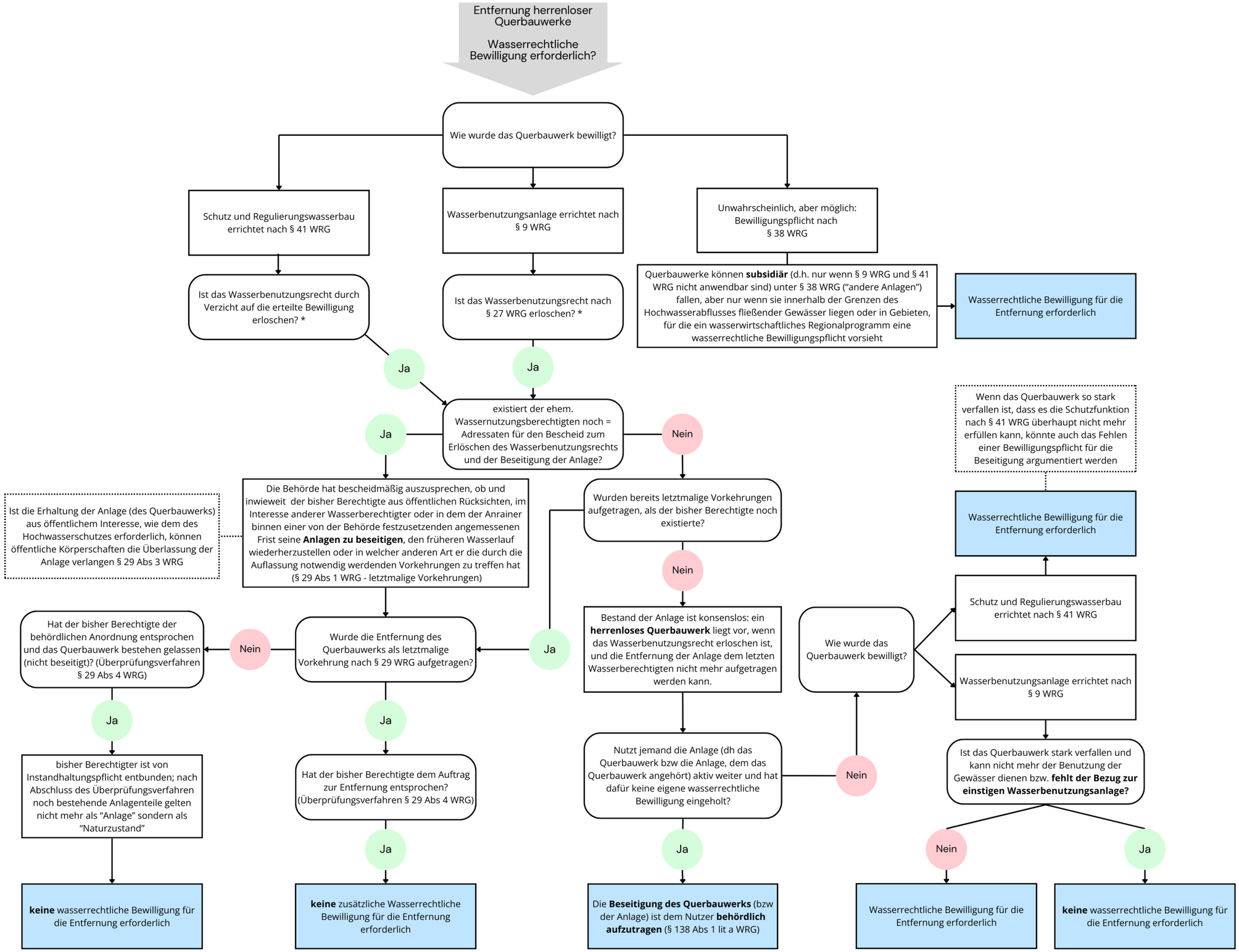

*Option "nein" nicht gegeben, da sich Studie auf Bauwerke ohne aufrechten Konsens bezieht

Darstellung auf Basis der Studie „Rechtliche Rahmenbedingungen für die Entfernung herrenloser Querbauwerke" (BOKU Law und ÖKOBÜRO 2024)

Grafik © WWF 2025